Progetto Verde Valle

Millesimo · Murialdo · Cengio · Cosseria · Roccavignale

area Camponuovo Barchei Crinale

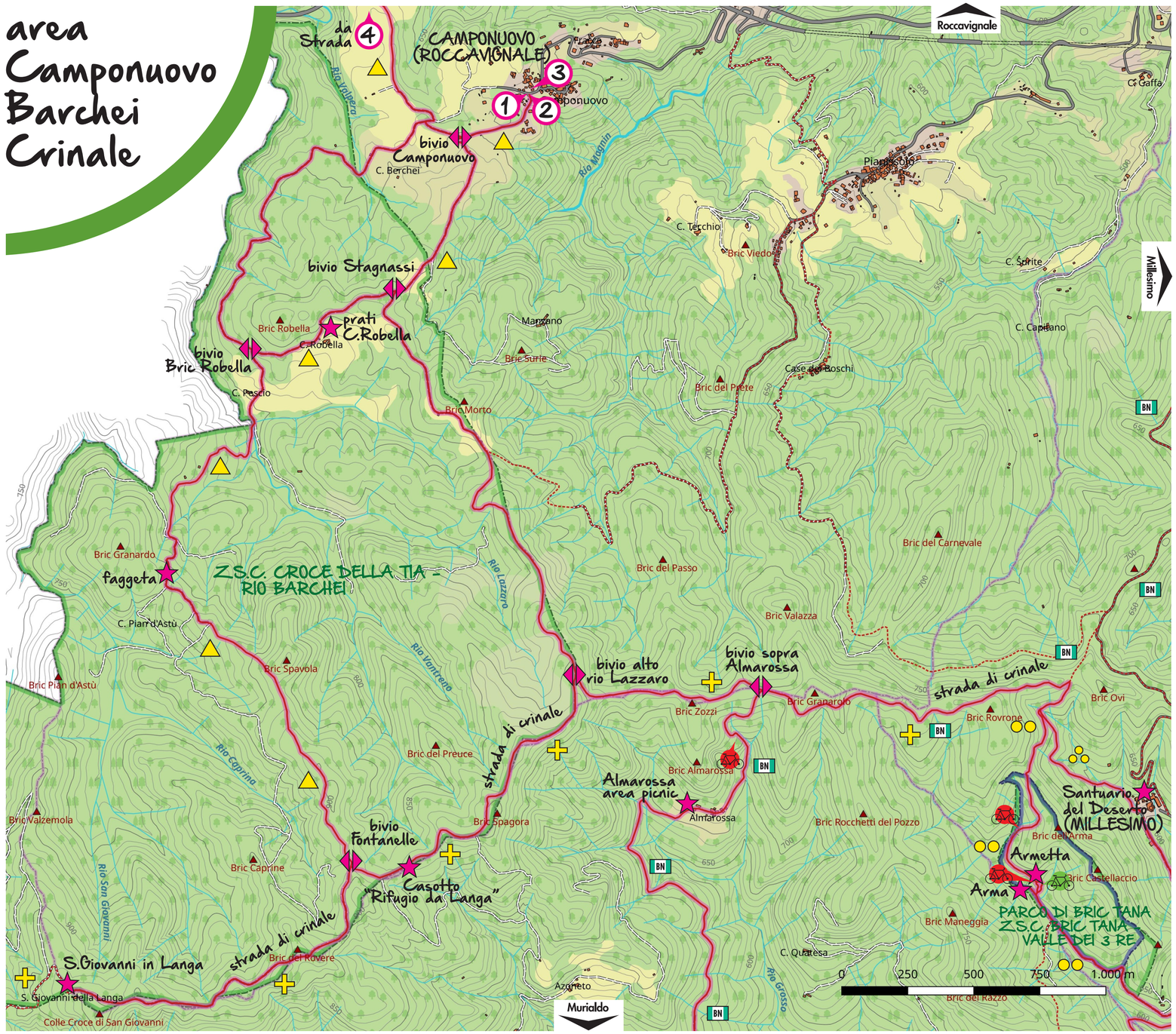

Base cartografica dai dati realizzati dalla Regione Liguria: Carta Tecnica Regionale 1:5.000 dal 2007 II ed., Uso del Suolo 1:10.000 ed. 2019

Grafica e testi: Agr. Dott. Francesca Magillo
Traduzione inglese: Dott. Marta Ferrari
Progettista: Dott. Geol. Silvio Delladonna

PERCORSI CONSIGLIATI
RECOMMENDED TRAILS

1 Anello di Camponuovo 3,5 km / 100m D+ / segnavia NO

Camponuovo - bivio Bric Robella - C. Robella - Camponuovo

Facile percorso sterrato ad anello da Camponuovo tra boschi e prati, dove in primavera si possono ammirare le fioriture di varie specie di orchidee selvatiche.

An easy dirt loop hike from Camponuovo, through woods and meadows, where in spring you can admire various species of wild orchids blooming.

2 Anello del rio Barchei 8,8 km / 320m D+ / segnavia NO

Camponuovo - C. Robella - bivio Bric Robella - bivio Fontanelle - bivio alto rio Lazzaro - bivio Stagnassi - Camponuovo

Il percorso parte da Camponuovo e si snoda prevalentemente nell'area classificata come Zona Speciale di Conservazione della Rete Natura 2000 "Rio Barchei – Croce della Tia", attraversando boschi di castagno, boschi misti e lembi di faggeta.

The hike starts from Camponuovo and unwinds mainly through "Rio Barchei – Croce della Tia", classified as a Special Area of Conservation within the "Natura 2000" network. The trail crosses chestnut woods, mixed forests and beechwoods.

3 Da Camponuovo a S. Giovanni 5,8 km / 400m D+ / segnavia

Camponuovo - C. Robella - bivio Bric Robella - bivio Fontanelle - S. Giovanni in Langa

Salendo da Camponuovo ci si collega alla strada sterrata che, proveniendo da Millesimo e dal Santuario del Deserto, percorre il lungo crinale che separa Murialdo da Roccavignale, e si arriva all'antica chiesa di San Giovanni (XI sec.).

Going up rom Camponuovo, you reach the dirt road that, coming from Millesimo and Santuario del Deserto, runs along the long ridge separating Murialdo from Roccavignale; then you arrive at the ancient church of San Giovanni (11th century).

4 Da Strada al Santuario 9,4 km / 360m D+ / segnavia NO BN

Strada - Molino - bivio Camponuovo - bivio Stagnassi - bivio alto rio Lazzaro - sella Bric Ovi - bivio sopra il Santuario - Santuario del Deserto

Il tracciato attraversa il rio Zemola e sale a Camponuovo; seguendo il percorso di pellegrinaggio si arriva alla strada di crinale e al Santuario. Attenzione: il guado potrebbe non essere oltrepassabile durante le piene.

The trail crosses Zemola stream, then runs up to Camponuovo. Following the pilgrimage route, you arrive at the ridge road and at the Sanctuary. Pay attention: the ford could not be crossed during floods.

MTB Tratto difficile: prestare attenzione! *Techincal difficulties: pay attention!* · Percorso alternativo *Alternative way*

Cartina, tracce GPS e altri percorsi
Map, GPS tracks and other trails
https://linktr.ee/verdevalle

Programma di Sviluppo Rurale 2014 - 2020
Misura 19.2 Bando 7.05.30-31-32 vers.2

Unione Europea · Repubblica Italiana · Regione Liguria · Leader · GAL Valli Savonesi

Fondo europeo agricolo per lo sviluppo rurale: l'Europa investe nelle zone rurali